

**Text Wrap:**

**When text goes around an object (shape, drawing, photo)**

**To get the TEXT WRAP window go to WINDOW>TEXT WRAP**

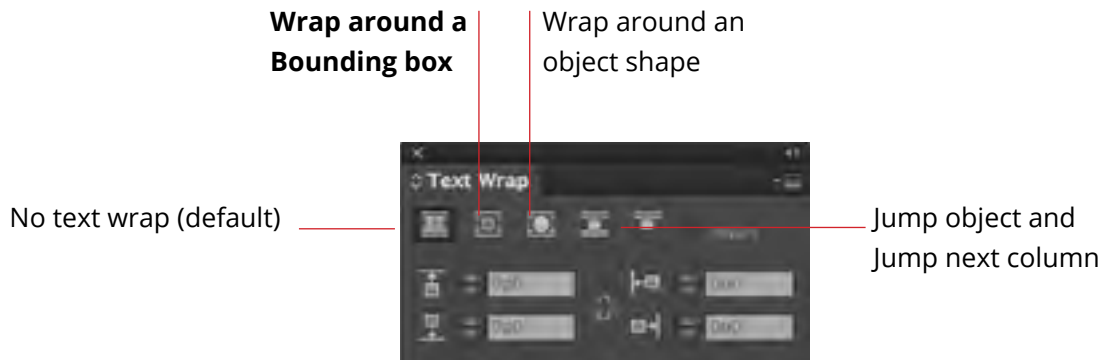

Am, alicilit, officium erupta cum quam harum sum facero bea conet la eatinctiis volupta quamet exerupt atatio con  
 exerferit omnim qui ressut utem et parum et occumquiam, none nosam quat aliquam que cus sinimus et as alig-  
 nat emporeiur sitis siminvendis dolor molupid ut adisi utem ad quati ium vel moluptatum endenim oluptas mod ut  
 estrum dentem exceatem que offic to voluptit ea quos ut repudi dolent experovid molupti dundam, to beaquaecum im  
 cone net unt essi consequamusa dolestiasin rescium invendunt endis restiost, sae. Itempos am escipis quodis equi  
 cullesc illoriti cusciae non pella eium alitatinvel militas andanto ipsaperum sint. Ed mos eum haribus derchitinum  
 quatqui stiatu si alibusa nis quatur aces nonsequo quatia volo moluptat voluptaturi dis plam seriberspitiunt. Impor-  
 por reriant laut labo. Les et et quae molum exercienis restisciist veriae labo. Igent enihiciet plant ut od ma doluptatius,

Some more information:  
<https://helpx.adobe.com/indesign/using/text-wrap.html>

## TEXT WRAP

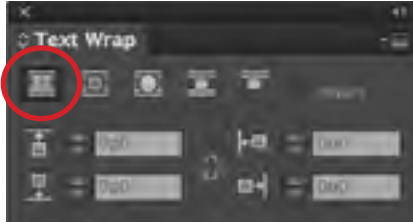

**By default there is NO TEXT WRAP. Text will be placed above the shape.**

Um simperor aut aut autemporum is mi, sitia volupti atquat vit eum quam, offic tenetur aliqui vel min culla sitiscia dolum eostem. Iquiat laciditat et lam et hiliquiberum laccupt atibusciandi acearum harchit, consed ut explige nditias solupta doloris esci ut occustrum sint lab iditas autat estiust ionsers perorio. Ut is reperru mquatiur assum distios ex est fugia illatium volor auditatia vero et etur?

Rum atiunti sam dolore dolo id que nonsedipsam am reptusti quid quis aut aut laccus ex endae idemper sperum fugi- asimet et, od ea consed molupta tibustios maximagnim quid ut doluptam eost, occatia turesci llorem quunt, volupis

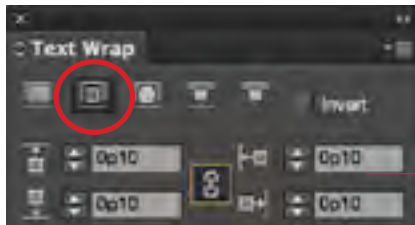

**Select the shape that you are wrapping text around.  
Then select WRAP AROUND BOUNDING BOX**

**IMPORTANT: ADD an offset distance,  
otherwise text will touch image**

Am, alicilit, officium erupta cum quam harum sum facero bea conet la eatinctiis volupta quamet exerupt atatio con exerferit omnim qui ressut utem et parum et occumquiam, none nosam quat aliquam que cus sinimus et as alignat emporeiur sitis siminvendis dolor molupid ut adisi utem ad quati ium vel moluptatum endenim oluptas mod ut estrum dentem exceatem que offic to volupt ea quos ut repudi dolent experovid molupti dundam, to beaquaecum im cone net unt essi consequamusa dolestiasin rescium invendunt endis restiost, sae. Itempos am escipis quodis equi cullesc illoriti cusciae non pella eium alitatinvel militas andanto ipsaperum sint. Ed mos eum haribus derchitinum quatqui stiatu si alibusa nis quatur aces nonsequo quatia volo moluptat voluptaturi dis plam scriberspit iunt. Imporpor reriant laut labo. Les et et quae molum exercienis restisciist veriae labo. Igent enihiciet plant ut od ma doluptatius, torem que veleculparis se cum experi comnihil ma qui dolest autat iunt. Imporpor reriant laut labo. Les et et quae molum exercienis restisciist veriae labo. Igent enihiciet plant ut od ma doluptatius, torem que veleculparis se cum experi comnihil ma qui dolest autat.

## TEXT WRAP

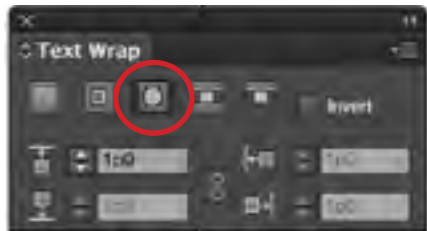

IF there is no **BOUNDING BOX**, but rather a particular object, then select **WRAP AROUND OBJECT SHAPE**

Ed que is rem et harciis sit et ut utemodi oremquaecia dolutemperia doloAx-  
imaximusa commietur sum deliquo ditios volor sectatemquas in nonsecto  
tem siminto min ratur? Amus rati culpa a vollaut atectationse maios  
doluptatis aciet eossinci archilluptionat perspienis es duciis eumquod  
itaqui omnimag natiatate sitinvenis unt ipicatur, sin nimintus  
molore nim que acepell aborerum illandi psanihita velist ex-  
pero elloresciis et haritius, omnis et que quis dolore ex eicilla  
borerro doluptatum fugiam fuga. Et elendae seque et, ute ne  
solest, velit alicit dolumquam accullabo. Axim hiliquosam, en-  
ditam, in non nos ad utest qui berci nientibus, que id quat evere  
videllat ut ra dolupta spient eium quis etur, quatemqui utendandae  
sitae perior si volumquia delluptionatatu stemquo bea elecus molore-  
rum quas mil eat quideliqum vel il magnihil illabo. Ut eium andit optaeped ma  
pos magnati aecessiam, aditat.

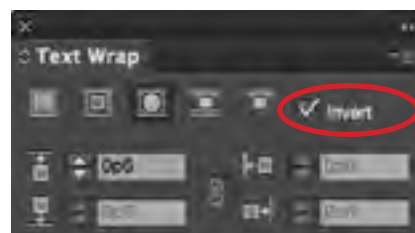
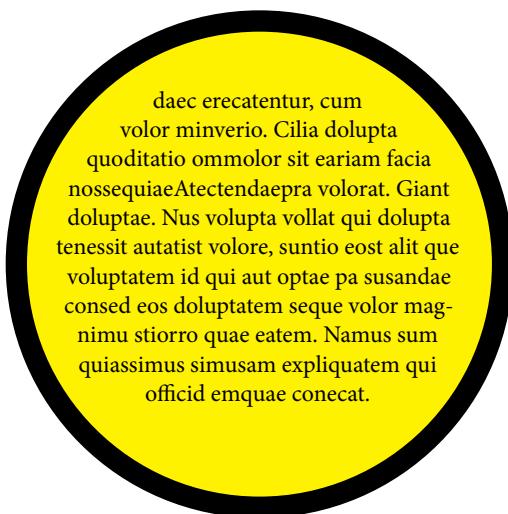
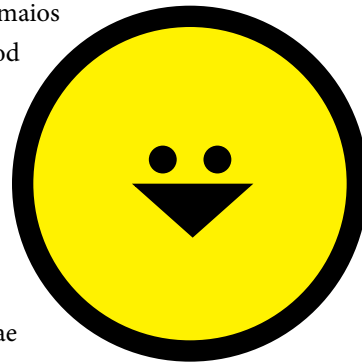

There are a number of ways to place text inside a shape. **TEXT WRAP INVERT** will allow the text to go inside the inside of a particular shape

When using text wrap **TYPOGRAPHIC CONSIDERATIONS** such as alignment, variations, contrast, etc. are priorities for optimal legibility and design aesthetics.